

GUIA DE ACOLHIDA

Jaguarão, Rio Grande do Sul – FRONTEIRA BRASIL/URUGUAI



BOAS-VINDAS!

Bem-vindo(a) à Jaguarão e à Universidade Federal do Pampa! Este guia foi criado para ajudar novos estudantes a se orientar na cidade e iniciar sua vida acadêmica com tranquilidade em Jaguarão.

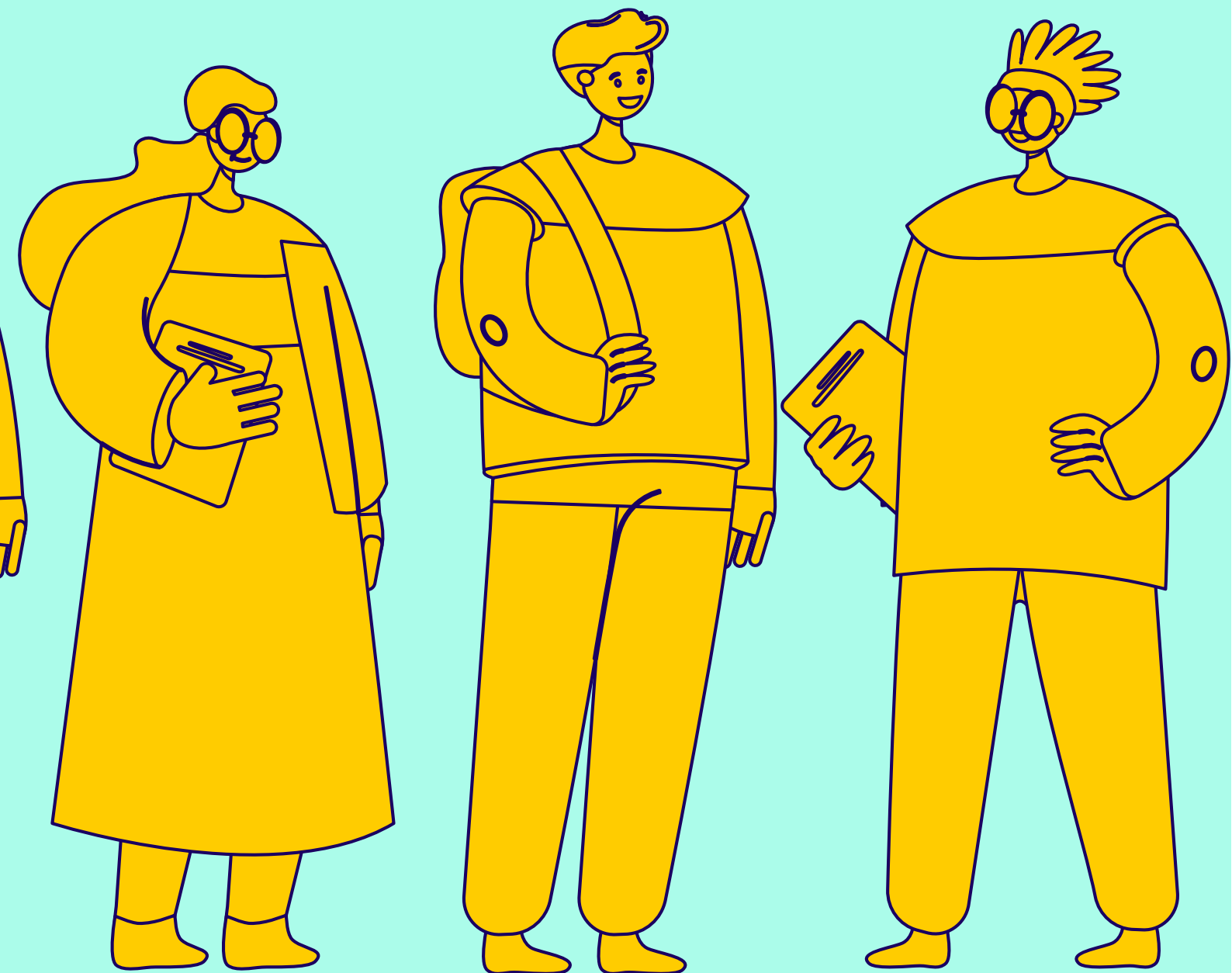

INFORMAÇÕES GERAIS SOBRE A CIDADE

NOME DA CIDADE: JAGUARÃO
**POPULAÇÃO APROXIMADA:
26 MIL HABITANTES**



Fonte: Site da Prefeitura Municipal de Jaguarão. Disponível em:
<https://www.jaguarao.rs.gov.br/localizacao-da-cidade/>

Características principais: Jaguarão está localizado no sul do Rio Grande do Sul, possui um clima temperado úmido, com estações bem definidas ao longo do ano.

No verão, que vai de dezembro a março, as temperaturas costumam ser elevadas, com médias acima de 23 °C e picos que podem ultrapassar 30 °C em dias mais quentes; é um período de bastante sol, calor e maior umidade.

No outono, entre abril e maio, o clima começa a ficar mais ameno, com temperaturas que diminuem gradualmente e dias mais frescos, marcando a transição entre o calor intenso e o frio do inverno.

O inverno, de junho a agosto, é a estação mais rigorosa: as temperaturas médias ficam em torno de 10–13 °C, podendo chegar perto de 0 °C em algumas madrugadas; geadas são relativamente comuns e o vento Minuano intensifica a sensação de frio.

A primavera, entre setembro e novembro, traz um aumento gradual das temperaturas, dias mais longos e variações climáticas frequentes, alternando entre momentos frios e quentes.

Ao longo do ano, a cidade mantém umidade alta e ocorrência de chuvas distribuídas, o que reforça a necessidade de estar preparado para mudanças de tempo repentinas em qualquer estação.



COSTUMES E DICAS CULTURAIS:

Jaguarão é uma cidade tranquila, típica do interior do sul do Brasil, marcada pela convivência próxima com o Uruguai. Por estar na fronteira, há um forte intercâmbio cultural, e é comum encontrar moradores que falam português misturado com espanhol (“portunhol”). As pessoas costumam ser acolhedoras, simples e valorizam muito a convivência comunitária — cumprimentar com “bom dia”, “boa tarde” e “boa noite” faz parte da vida cotidiana. A cidade é conhecida pela sua arquitetura histórica, seus prédios antigos e pela famosa Ponte Internacional Mauá, que conecta Jaguarão à cidade uruguaia de Ríó Branco, onde muitos moradores cruzam para fazer compras ou passeios. É comum observar hábitos compartilhados entre brasileiros e uruguaios, como o chimarrão (bebida quente e amarga típica do sul), o tererê (versão gelada), e a culinária regional com carnes assadas, pães artesanais e doces coloniais.

Por ser uma cidade pequena, tudo é feito com calma: o comércio fecha durante o horário de almoço em alguns dias, e a vida social acontece muito nas praças, feiras e eventos culturais. Os finais de semana costumam ser voltados à convivência familiar ou encontros entre amigos. Para quem está chegando, é importante ter em mente que o clima pode influenciar bastante a rotina — no inverno, as pessoas costumam sair menos por causa do frio intenso. Como cidade fronteiriça, também é comum o uso de moedas e preços do Uruguai (peso uruguaio) em determinadas compras realizadas na cidade vizinha de Ríó Branco, então é bom ter atenção ao câmbio.



LOCALIZAÇÃO E ACESSO AO CAMPUS UNIPAMPA CAMPUS JAGUARÃO

Endereço do campus: Rua Conselheiro Diana, 650, Jaguarão, RS.
Horário de funcionamento: 08h às 18h

[Clique Aqui para acessar o mapa com o trajeto da rodoviária de Jaguarão até o campus da universidade:](https://maps.app.goo.gl/yEmV3qK1www2JVSc9)
<https://maps.app.goo.gl/yEmV3qK1www2JVSc9>



**MAPA ILUSTRATIVO
DO CAMPUS:**



COMO CHEGAR EM JAGUARÃO?

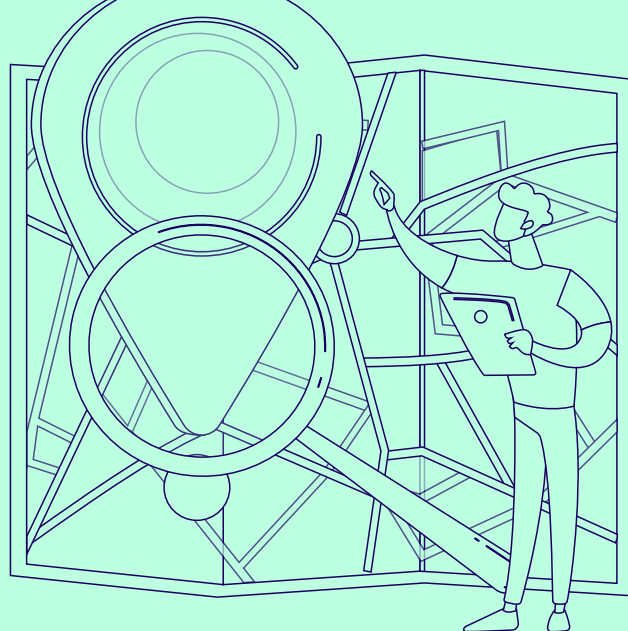

Uma opção para chegar a Jaguarão, saindo de Porto Alegre, é viajar de ônibus intermunicipal, com empresas que fazem o trajeto direto até Jaguarão ou até Pelotas, de onde é possível pegar outro ônibus complementar. A viagem costuma durar entre 6 e 7 horas, dependendo do itinerário. Outra opção é viajar de avião até Pelotas e seguir de ônibus ou carro até Jaguarão, em um deslocamento de aproximadamente 1h30.

Porto Alegre é a capital do estado do Rio Grande do Sul. Há poucos horários de ônibus que fazem o percurso direto de Porto Alegre até Jaguarão. O mais comum é pegar um ônibus de Porto Alegre até Pelotas e depois pegar outro ônibus, em Pelotas, para Jaguarão.

Rodoviária de Porto Alegre - Endereço: Largo Vespasiano Júlio Veppo, 70, Centro Histórico, Porto Alegre, RS.

Rodoviária de Pelotas - Endereço: Avenida Presidente João Belchior Marques Goulart, 4608, no bairro Fragata, Pelotas, RS.

Rodoviária de Jaguarão -Rua Vinte e Quatro de Maio, Jaguarão - RS, telefone de contato: [\(53\) 3261-2759](tel:(53)3261-2759).

Confira os **horários de ônibus com saída de Porto Alegre** no site: <https://www.rodoviaria-poa.com.br/>

Atenção! Os horários variam de acordo com os dias da semana, consulte conforme o dia em que deseja viajar.

Site da Rodoviária de Pelotas: <https://rodoviariapelotas.com.br/>

Outra forma de consultar os **horários de ônibus entre Pelotas e Jaguarão** é através do site da Frederes: <https://www.frederes.com.br/>

Exemplos dos sites:

(Imagem demonstrativa do site da Frederes)

Pelotas - Jaguarão

Importante:

Os horários vigentes nos feriados são normalmente os de domingo.

Consulte-nos pelos fones **3342.0410 / 3342.0233** para confirmação destes horários e eventuais ônibus extra disponibilizados.

Hora	Modalidade	Frequência	Linha	Distância	Tempo	S/seguro	C/seguro
03:45	Semi Direto	Seg, Ter, Qua, Qui, Sex, Sáb	CAMAQUA/CRISTAL/PELOTAS/ARROIO GRANDE/JAGUARAO	157 km	02:00	R\$ 72,70	R\$ 76,05

(Imagem demonstrativa do site da Rodoviária de Porto Alegre)

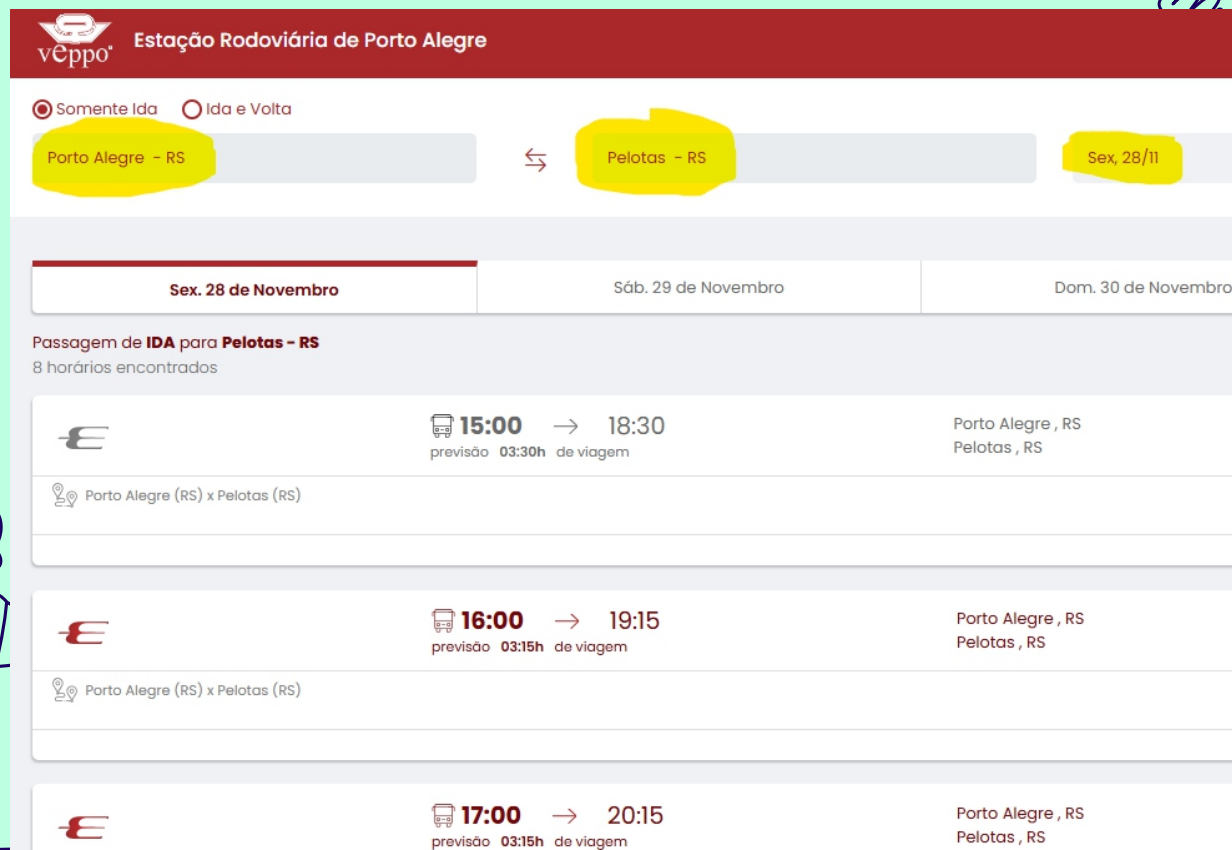



vEppo Estação Rodoviária de Porto Alegre

Somente Ida Ida e Volta

Porto Alegre - RS ↔ Pelotas - RS Sex, 28/11

Sex. 28 de Novembro Sáb. 29 de Novembro Dom. 30 de Novembro

Passagem de **IDA** para **Pelotas - RS**
8 horários encontrados

	15:00 → 18:30 previsão 03:30h de viagem	Porto Alegre , RS Pelotas , RS
Porto Alegre (RS) x Pelotas (RS)		
	16:00 → 19:15 previsão 03:15h de viagem	Porto Alegre , RS Pelotas , RS
Porto Alegre (RS) x Pelotas (RS)		
	17:00 → 20:15 previsão 03:15h de viagem	Porto Alegre , RS Pelotas , RS



Transporte em Jaguarão:

Linhas de ônibus na cidade:

Por se tratar de uma cidade pequena, há poucas linhas de ônibus dentro do município. Os horários de ônibus podem ser verificados no site da prefeitura de Jaguarão: <https://www.jaguarao.rs.gov.br/horarios-e-itinerarios-de-onibus/>

Em Jaguarão aplicativos de transporte como 'Uber' e '99Táxi' não operam. Caso seja necessário, abaixo há contatos de Táxi na cidade:

Gilson Táxis - Telefone: [\(53\) 3261-1199](tel:(53)3261-1199)

Ponto de Táxi Alvorada - Telefone: [\(53\) 99185-2677](tel:(53)99185-2677)

Táxi Regente: Telefone: (53) 32611445

Moradia e Hospedagem na cidade

A Unipampa não possui nenhum vínculo ou responsabilidade com hotéis/pousadas. A responsabilidade pela procura e escolha fica a cargo do estudante. A lista abaixo se trata apenas de possíveis exemplos, para auxiliar na busca por estes locais. Ressaltamos que estas são algumas das muitas opções disponíveis na cidade.

Algumas Opções de Hospedagem:

Pousada Azul - Endereço: Av. Vinte e Sete de Janeiro, 1793, Jaguarão. Telefone: (53) 3261-2734.

Pousada das Palmeiras - Endereço: R. Uruguai, 1636 - Centro, Jaguarão. Telefone: (53) 98461-7402.

Pousada Raio de Sol - Endereço: R. Andrade Neves, 235, Jaguarão. Telefone: (53) 98106-5370.

Pousada Artisan - Endereço: R. Barão do Rio Branco, 259 - Centro, Jaguarão. Telefone: (53) 3261-2491

Pousada br - R. Uruguai, 1475, Jaguarão.

Hotel Py - Endereço: R. Júlio de Castilhos, 451, Jaguarão. Telefone: (53) 3261-1790.

Hotel Rios - Endereço: R. Uruguai, 99 - centro, Jaguarão. Telefone: (53) 3261-1533.

Hotel Paganini - Endereço: R. Uruguai, 21, Jaguarão. Telefone: (53) 3261-2551.

Hotel Artisan - Endereço: R. Júlio de Castilhos, 285 - Centro, Jaguarão. Telefone: (53) 3261-2491.

Clique aqui para ver mais opções de Hospedagem em Jaguarão: [Hospedagem - Buca no Google](#)



Programa de Bolsa

ASSISTÊNCIA ESTUDANTIL

O edital do Plano de Permanência que contempla a política de assistência estudantil da Unipampa tem previsão de ser lançado no início do ano letivo de 2026, geralmente publicado no mês de março. O processo seletivo ocorre entre março e junho do mesmo ano. Os auxílios alimentação, moradia e transporte são previstos no Plano de Permanência, sugerimos a leitura do edital anual de 2025 para entender como funciona o processo. Links com informações úteis:

<https://sites.unipampa.edu.br/prodae/>

<https://sites.unipampa.edu.br/prodae/plano-de-permanencia-pp/>

<https://sites.unipampa.edu.br/prodae/files/2024/11/listagem-documentos-pp-pae-docx.pdf>

<https://sites.unipampa.edu.br/prodae/edital-do-plano-de-permanencia/>

https://sites.unipampa.edu.br/prodae/files/2025/02/edital-no-41_2025.pdf

Alimentação

Restaurante Universitário (RU)

Endereço: Rua Conselheiro Diana, 650, Jaguarão, RS.

Horário: No mês de Janeiro de 2026 o RU estará fechado para obras de adequação. A previsão é que o RU reabra no mês de Fevereiro.

Valor da refeição com subsídio: R\$ 4,00 para estudantes de graduação regularmente matriculados. R\$29,89 para servidores e público externo.

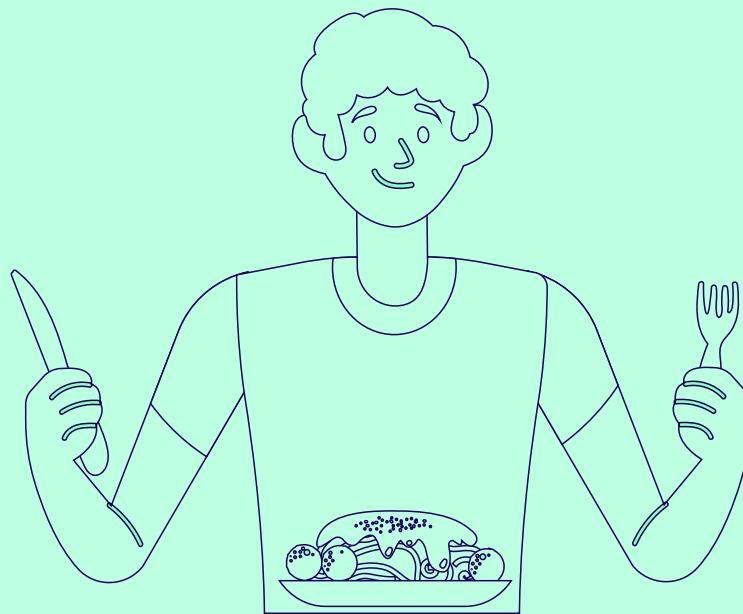

Saúde e Atendimento na cidade de Jaguarão

Sobre o Sistema Único de Saúde (SUS)

O Sistema Único de Saúde (SUS) é o sistema público de saúde do Brasil, criado para garantir que toda a população tenha acesso universal, integral e gratuito aos serviços de saúde. Ele organiza a rede de atendimento em diferentes níveis.

A Unidade Básica de Saúde (UBS) é a porta de entrada do SUS: é onde acontecem atendimentos de rotina, acompanhamento de famílias, vacinação, pré-natal e cuidados preventivos.

Já o hospital é uma instituição que oferece serviços de maior complexidade, como internações, cirurgias, exames especializados e atendimentos de urgência e emergência, funcionando como um nível mais avançado dentro da rede de cuidados do SUS.

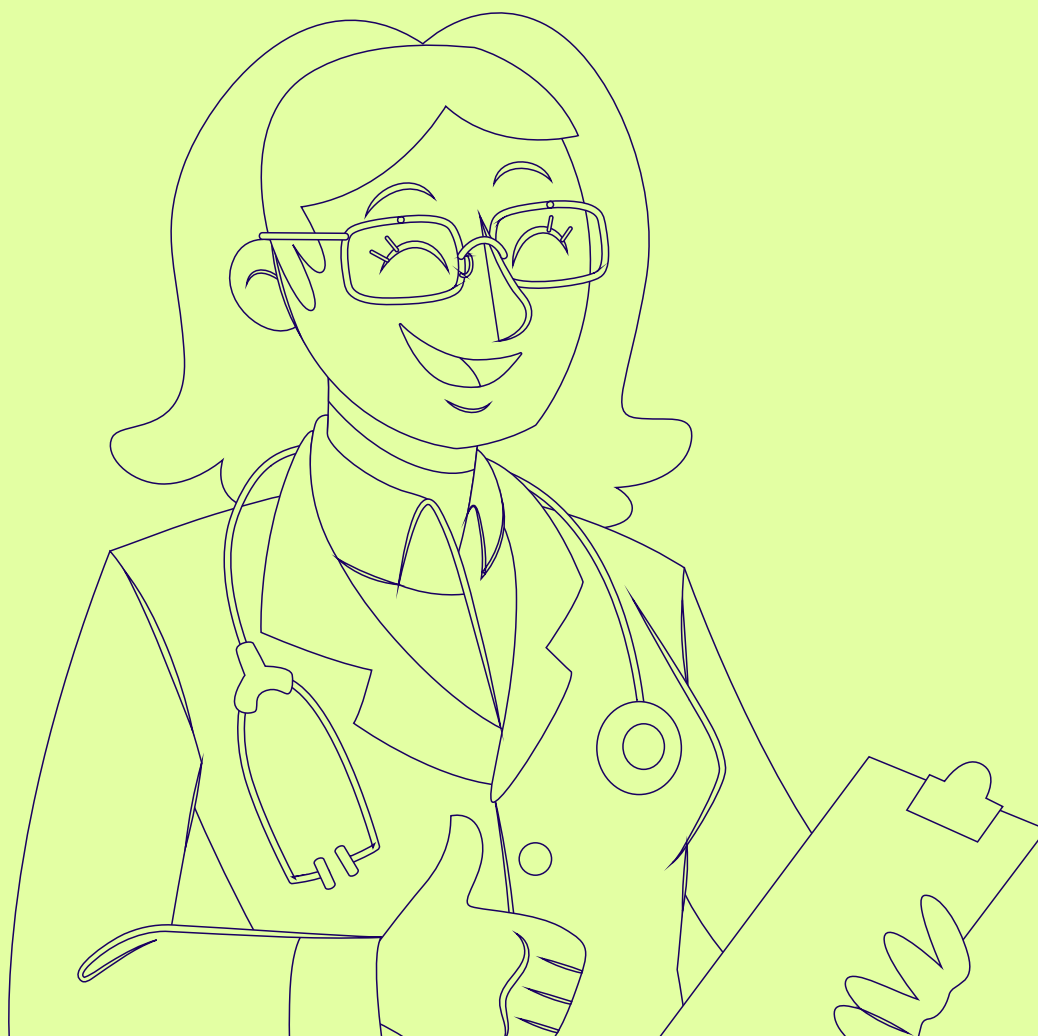

Hospitais e postos de saúde:

Hospital: Santa Casa de Caridade de Jaguarão
Endereço: Praça Dr. Hermes Pintos Affonso, s/n - Centro, Jaguarão
Horário: Funcionamento 24 horas por dia (não fecha).

EMERGÊNCIA - Serviço de Atendimento Móvel de Urgência (SAMU)
Telefone: 192
Endereço: Rua Joaquim Caetano, s/n Bairro: Boa Esperança
Atendimento ao público: atendimento contínuo de 24 horas/dia.

Postos de Saúde:

Unidade Básica de Saúde (UBS) Dr. Carlos Gonçalves da Silva
Endereço: Valentim de Lima Piúma, 80 Bairro: Boa Esperança
Telefone: 0800 000 2042.

Unidade Básica de Saúde (UBS) Renato Soares da Silva
Endereço: Rua XV de Novembro, 71 Bairro: Centro
Telefone: 0800 000 2042.

Unidade Básica de Saúde (UBS) Dr. Rudy Walter Kussler
Endereço: Rua Miguel Delellis, s/n Bairro: Kennedy
Telefone: 0800 000 2042.

Unidade Básica de Saúde (UBS) Cleuza Maria Martins Ussandizaga
Endereço: Rua Rubens Correa Terra, 251 Bairro: Bela Vista
Telefone: 0800 000 2042.

Unidade Básica de Saúde (UBS) Dr. Carlos Olavo Chaves
Endereço: Praça Osvaldo Vergara, s/n Bairro: Vencato
Telefone: 0800 000 2042.

Unidade Básica de Saúde (UBS) Dr. Arnaldo Ferreira
Endereço: Rua Coronel de Deus Dias, 1963 Bairro: Pindorama
Telefone: 0800 000 2042.

Unidade Básica de Saúde (UBS) Darci Amaury Ribeiro
Endereço: Rua XV de Novembro, 1675 Bairro: Centro
Telefone: 0800 000 2042.

Unidade Básica de Saúde (UBS) Dr. Carlos Gonçalves da Silva
Endereço: Valentim de Lima Piúma, 80 Bairro: Boa Esperança
Telefone: 0800 000 2042.



Farmácia Municipal
Endereço: Venâncio Aires, 1079 Bairro: Centro
Telefone: 0800 000 2042.

Centro de Atenção Psicossocial (CAPS)
Endereço: Praça Antônio Lima, 94 Bairro: Kennedy
Telefone: 0800 000 2042.

Sistema Único de Assistência Social (SUAS)

Sobre o SUAS:

O **Sistema Único de Assistência Social (SUAS)** é a rede pública que organiza e garante o acesso da população aos serviços, programas e benefícios socioassistenciais no Brasil. Ele foi criado para apoiar famílias e indivíduos em situação de vulnerabilidade, fortalecendo direitos e promovendo proteção social.

Assim como o SUS, o SUAS funciona de forma descentralizada, contando com diferentes unidades. O CRAS (Centro de Referência de Assistência Social) é a porta de entrada do sistema: oferece atendimento básico, orientações, acompanhamento familiar e acesso a benefícios. Já o CREAS (Centro de Referência Especializado de Assistência Social) atende situações mais complexas, como violações de direitos. Juntos, esses serviços compõem a rede que busca garantir acolhimento, proteção e apoio às pessoas que mais precisam.

Centro de Referência de Assistência Social - CRAS Pindorama

Endereço: Rua Coronel De Deus Dias, 1971 Bairro: Pindorama
Telefone: 0800 000 2042.

Atendimento ao público: das 8h às 16h (de segunda-feira à sexta-feira).

Centro de Referência de Assistência Social - CRAS Germano

Endereço: Germano Domingues, 996 Bairro: Germano
Telefone: 0800 000 2042.

Atendimento ao público: das 8h às 16h (de segunda-feira à sexta-feira).



Contatos Importantes

Da Universidade:

Secretaria Acadêmica → secretaria sec.acad.jaguarao@unipampa.edu.br

Biblioteca → biblioteca.jaguarao@unipampa.edu.br

Núcleo de Desenvolvimento Educacional → nude.jaguarao@unipampa.edu.br

Serviço de Acolhimento Psicológico da Unipampa Jaguarão: [Clique Aqui](#)

Restaurante Universitário → Localizado no interior do campus;

Coordenação do Curso de Gestão de Turismo: jatur@listas.unipampa.edu.br

Coordenação do Curso de História: jahis@listas.unipampa.edu.br

Coordenação do Curso de Letras - Espanhol e Literatura Hispânica:
jaleh@listas.unipampa.edu.br

Coordenação do Curso de Letras - Português e Literaturas de Língua Portuguesa:
jalpl@listas.unipampa.edu.br

Coordenação do Curso de Pedagogia: japen@listas.unipampa.edu.br

Coordenação do Curso de Produção e Política Cultural:
jappc@listas.unipampa.edu.br

Da Cidade

Prefeitura Municipal:
Avenida 27 de Janeiro, nº 422, Jaguarão - RS.
Telefone: 0800 000 2042.

Polícia Federal (migração):
R. Júlio de Castilhos, 1572, Jaguarão - RS.
Telefone: 3261-1057

**Produção do material: Núcleo de
Desenvolvimento Educacional
- NuDE da UNIPAMPA - Campus Jaguarão**

